Grammaire

49

Compétence : Reconnaitre le GN enrichi

1

Relire la leçon ou/et regarder la vidéo

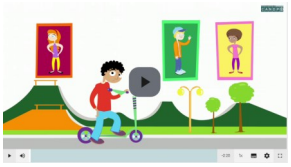

2

Recherche

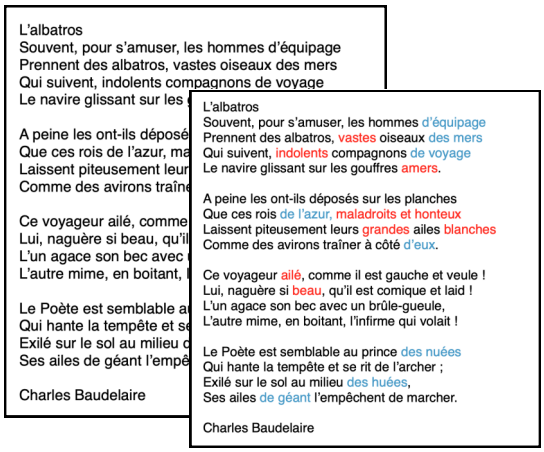
L'albatros
Souvent, pour s'amuser, les hommes d'équipage
Prennent des albatros, vastes oiseaux des mers
Qui suivent, indolents compagnons de voyage
Le navire glissant sur les gouffres amers.

A peine les ont-ils déposés sur les planches
Que ces rois de l'azur, maladroits et honteux
Laissent piteusement leurs grandes ailes blanches
Comme des avirons traîner à côté d'eux.

Ce voyageur ailé, comme il est gauche et veule !
Lui, naguère si beau, qu'il est comique et laid !
L'un agace son bec avec un brûle-gueule,
L'autre mime, en boitant, l'infirme qui volait !

Le Poète est semblable au prince des nuées
Qui hante la tempête et se rit de l'archer ;
Exilé sur le sol au milieu des huées,
Ses ailes de géant l'empêchent de marcher.

Charles Baudelaire

Dans le texte de « l'albatros », colorie les adjectifs épithètes en rose et les compléments du nom en bleu. Prends le texte corrigé pour vérifier.

3

Entrainement

- les gouffres amers
- leus grandes ailes blanches
- Les hommes d'équipage
- ses ailes de géant
- à côté d'eux
- au prince des nuées
- ces rois de l'azur, maladroits et honteux
- vastes oiseaux des mers
- au milieu des huées
- indolents compagnons de voyage
- leurs grandes ailes blanches
- ce voyageur ailé

Trie les étiquettes suivantes en 3 catégories :

- La catégorie des GN avec 1 seul enrichissement
- La catégorie des GN avec 2 enrichissements
- La catégorie des GN avec 3 enrichissements

Essai 1

Grammaire

49

Compétence : Reconnaitre le GN enrichi

4	**Tutorat** - Correction de la fiche essai 1 avec un camarade
5	**Entrainement** ClasseNumerique.fr
	Essai 2

6	**Remédiation** - Correction de la fiche essai 2 avec l'enseignant - Relire la leçon - Entrainement : Enrichis les noms suivants à l'aide d'un adjectif ou un complément du nom une greffe (cœur) / compl du nom - _____ la crise (gouvernement) / adj - _____ cette décision (roi) / adj - _____ leur rire (théâtre) / adj - _____ le chemin (sable) / compl du nom - _____ la voiture (président) / compl du nom - _____ des élections (région) / adj - _____ une route (province) / adj - _____ son mouvement (répulsion) / compl du nom - _____
	Essai 3