Grammaire

Compétence : Distinguer verbe d'état et verbe d'action

44

1

Relire la leçon ou/et regarder la vidéo

2

Recherche

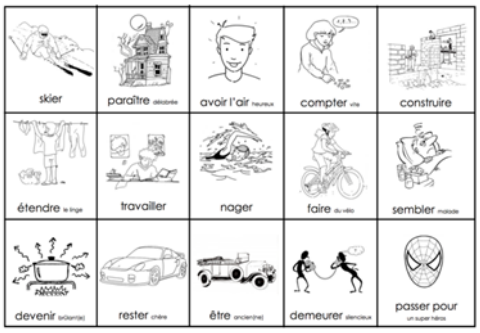

Trouve un partenaire
et jouez à ce jeu

3

Entrainement

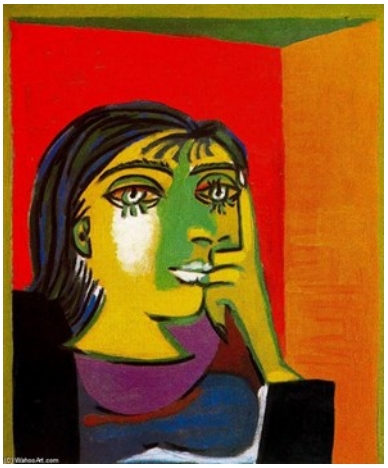

Décris le portrait représenté sur le tableau de Picasso en utilisant 3 verbes d'action et 4 verbes d'état.

Essai 1

Grammaire

44

Compétence : Distinguer verbe d'état et verbe d'action

4	**Tutorat** - Correction de la fiche essai 1 avec un camarade
5	**Entrainement** ClasseNumerique.fr
	Essai 2

6	**Remédiation** - Correction de la fiche essai 2 avec l'enseignant - Relire la leçon - Entrainement : Jeu de manipulation 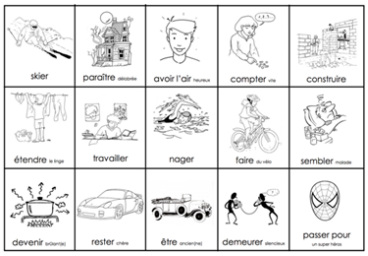 <u>Colorie les verbes d'état en bleu et les verbes d'action en rouge.</u> Elle a l'air fatiguée. — J'aime le chocolat. Ils tombent de fatigue. — Les bonbons sont amers. Les élèves semblent sérieux. — Le chat ronronne. Les skieurs chaussent leurs skis. — Tout semble paisible.
	Essai 3