Conjugaison

8

Compétence : Conjuguer les verbes au passé composé (AVOIR)

1

Relire la leçon ou/et regarder la vidéo

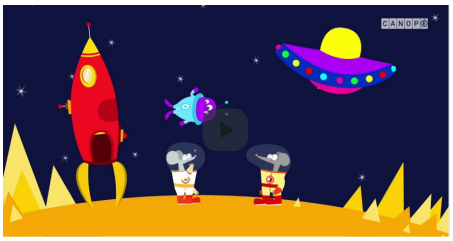

2

Recherche

REDACTION
Tous les lundis, c'est pareil. On a rédaction. « Racontez votre dimanche. » C'est embêtant, parce que, chez moi, le dimanche, il ne se passe rien : on va chez mes grands-parents, on fait rien, on mange, on refait rien, on remange, et c'est fini.

Quand j'ai raconté ça, la première fois, la maîtresse a marqué : « Insuffisant. » La deuxième fois, j'ai même eu un zéro.
Heureusement, un dimanche, ma mère s'est coupé le doigt en tranchant le gigot. Il y avait plein de sang sur la nappe. C'était dégoûtant. Le lendemain, j'ai tout raconté dans ma rédaction, et j'ai eu « Très bien ». J'avais compris : il fallait qu'il se passe quelque chose le dimanche.

Alors, la fois suivante, j'ai poussé ma sœur dans l'escalier. Il a fallu l'emmener à l'hôpital. J'ai eu 9/10 à ma rédac.
Après, j'ai mis de la poudre à laver dans la boîte de lait en poudre. Ça a très bien marché : mon père a failli mourir empoisonné. J'ai eu 9,5/10.
Mais 7/10 seulement le jour où j'ai détraqué la machine à laver et inondé l'appartement des voisins du dessous.

Dimanche dernier, j'ai eu une bonne idée pour ma rédaction. J'ai mis un pot de fleurs en équilibre sur le rebord de la fenêtre. Je me suis dit : « Avec un peu de chance, il tombera sur la tête d'un passant, et j'aurai quelque chose à raconter. »
C'est ce qui est arrivé. Le pot est tombé. J'ai entendu un grand cri mais, comme j'étais aux W-C., je n'ai pas pu arriver à temps. J'ai juste vu qu'on transportait la victime (c'était une dame) chez le concierge. Après, l'ambulance est arrivée.
Ça n'a quand même servi à rien. On n'a pas fait la rédaction. Le lendemain, à l'école, on avait une remplaçante.
– Votre maîtresse est à l'hôpital, nous a-t-elle annoncé. Fracture du crâne.

Ça m'était égal. On a eu conjugaison à la place. La conjugaison, c'est plus facile que la rédaction. Il n'y a pas besoin d'inventer.

Bernard FRIOT - Encore des histoires pressées – Milan Poche

Verbes au passé composé				
	raconter	faire	mettre	avoir

A l'aide du texte, complète ta grille de verbes conjugués au passé composé

3

Jeu

Cherche un ou deux partenaires et travaille ton passé composé à l'aide de ce jeu.

Attention, c'est le jeu passé composé !

Essai 1

Conjugaison

8

Compétence : Conjuguer les verbes au passé composé (AVOIR)

4	**Tutorat** - Correction de la fiche essai 1 avec un camarade
5	**Entrainement** ClasseNumerique.fr
	Essai 2

6	**Remédiation** - Correction de la fiche essai 2 avec l'enseignant - Relire la leçon - Entrainement : Complète avec l'auxiliaire avoir et les terminaisons du participe passé : Je n'_____ pas compr____ la leçon. Ils _____ mang____ tôt. Elle _____ ouv_____ la fenêtre. Vous _____ fin_____ vos devoirs. Ils _____ attend_____ longtemps. Tu _____ v_____ un bon film au cinéma.
	Essai 3