# Conjugaison

14

**Compétence** : Conjuguer les verbes au PC dans des phrases

## 1

### Relire la leçon ou/et regarder la vidéo

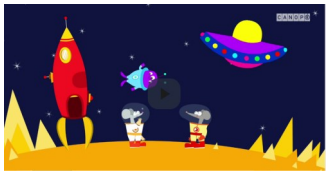

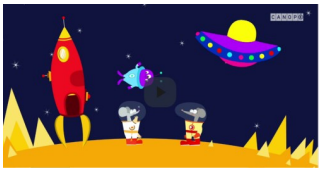

## 2

### Recherche

Cherche un ou deux partenaires et travaille ton passé composé à l'aide de ce jeu.

Attention, c'est le jeu passé composé !

## 3

### Entrainement

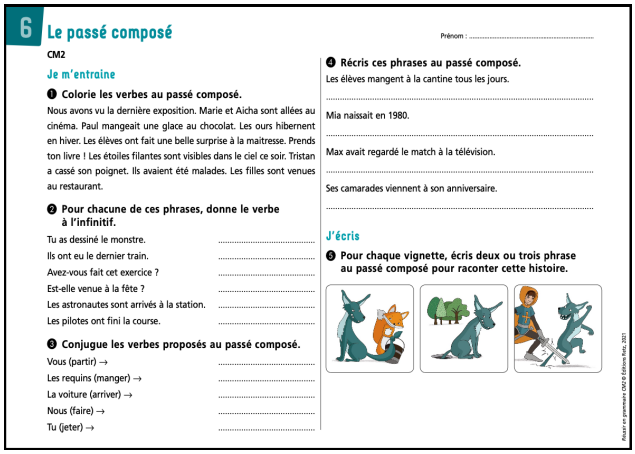

6 Le passé composé

Prénom : .....

CM2

Je m'entraine

❶ Colorie les verbes au passé composé.

Nous avons vu la dernière exposition. Marie et Aicha sont allées au cinéma. Paul mangeait une glace au chocolat. Les ours hibernent en hiver. Les élèves ont fait une belle surprise à la maîtresse. Prends ton livre ! Les étoiles filantes sont visibles dans le ciel ce soir. Tristan a cassé son poignet. Ils avaient été malades. Les filles sont venues au restaurant.

❷ Pour chacune de ces phrases, donne le verbe à l'infinitif.

Tu as dessiné le monstre. .....
Ils ont eu le dernier train. .....
Avez-vous fait cet exercice ? .....
Est-elle venue à la fête ? .....
Les astronautes sont arrivés à la station. .....
Les pilotes ont fini la course. .....

❸ Conjugue les verbes proposés au passé composé.

Vous (partir) → .....
Les requins (manger) → .....
La voiture (arriver) → .....
Nous (faire) → .....
Tu (jeter) → .....

❹ Récris ces phrases au passé composé.

Les élèves mangent à la cantine tous les jours.
.....
Mia naissait en 1980.
.....
Max avait regardé le match à la télévision.
.....
Ses camarades viennent à son anniversaire.
.....

J'écris

❺ Pour chaque vignette, écris deux ou trois phrase au passé composé pour raconter cette histoire.

Réalise les exercices de la fiche

## Essai 1

# Conjugaison

14

**Compétence** : Conjuguer les verbes au PC dans des phrases

| | |
|---|---|
| 4 | **Tutorat**<br>- Correction de la fiche essai 1 avec un camarade |
| 5 | **Entrainement**<br>ClasseNumerique.fr |
| | **Essai 2** |

| | |
|---|---|
| 6 | **Remédiation**<br>- Correction de la fiche essai 2 avec l'enseignant<br>- Relire la leçon<br>- Entrainement :<br><br>Réécris ces phrases au passé composé:<br><br>• Les élèves partent en classe de neige.<br>• Je te confie un secret.<br>• Tu reprendras ce livre ?<br>• Le cheval franchissait la ligne d'arrivée.<br>• Les fillettes sortirent dans le calme.<br>• Max prend son petit-déjeuner tôt.<br>• Ils mangeront des pizzas samedi soir. |
| | **Essai 3** |