Conjugaison

10

Compétence : Conjuguer les verbes au passé composé (être)

1

Relire la leçon ou/et regarder la vidéo

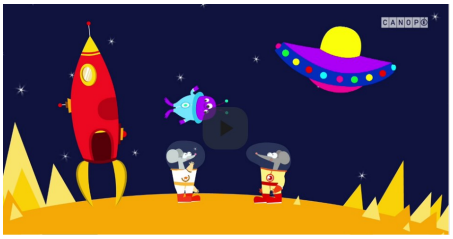

2

Recherche

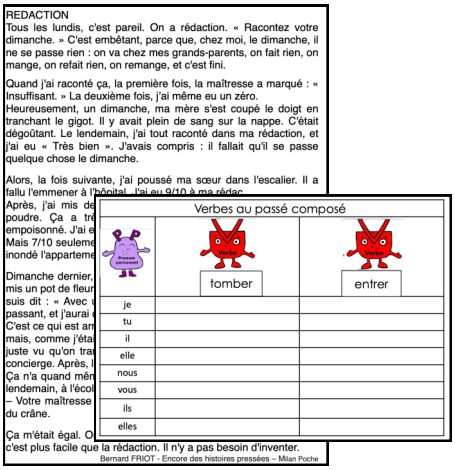

REDACTION
Tous les lundis, c'est pareil. On a rédaction. « Racontez votre dimanche. » C'est embêtant, parce que, chez moi, le dimanche, il ne se passe rien : on va chez mes grands-parents, on fait rien, on mange, on refait rien, on remange, et c'est fini.

Quand j'ai raconté ça, la première fois, la maîtresse a marqué : « Insuffisant. » La deuxième fois, j'ai même eu un zéro.
Heureusement, un dimanche, ma mère s'est coupé le doigt en tranchant le gigot. Il y avait plein de sang sur la nappe. C'était dégoûtant. Le lendemain, j'ai tout raconté dans ma rédaction, et j'ai eu « Très bien ». J'avais compris : il fallait qu'il se passe quelque chose le dimanche.

Alors, la fois suivante, j'ai poussé ma sœur dans l'escalier. Il a fallu l'emmener à l'hôpital. J'ai eu 9/10 à ma rédac.
Après, j'ai mis de
poudre. Ça a tré
empoisonné. J'ai e
Mais 7/10 seuleme
inondé l'apparteme

Dimanche dernier,
mis un pot de fleur
suis dit : « Avec
passant, et j'aurai
C'est ce qui est arr
mais, comme j'éta
juste vu qu'on tra
concierge. Après, l
Ça n'a quand mêm
lendemain, à l'écol
– Votre maîtresse
du crâne.

Ça m'était égal. O
c'est plus facile que la rédaction. Il n'y a pas besoin d'inventer.
Bernard FRIOT - Encore des histoires pressées – Milan Poche

Verbes au passé composé

	tomber	entrer
je		
tu		
il		
elle		
nous		
vous		
ils		
elles		

1. Conjugue le verbe ARRIVER au passé composé (Fais-toi corriger immédiatement).

2. A l'aide du texte, complète ta grille de verbes conjugués au passé composé

3

Jeu

Cherche un ou deux partenaires et travaille ton présent à l'aide de ce jeu.

Attention, c'est le jeu passé composé !

Essai 1

Conjugaison

10

Compétence : Conjuguer les verbes au passé composé (être)

4	**Tutorat** - Correction de la fiche essai 1 avec un camarade
5	**Entrainement** ClasseNumerique.fr
	Essai 2

6	**Remédiation** - Correction de la fiche essai 2 avec l'enseignant - Relire la leçon - Entrainement : Conjugue au passé composé (attention aux accords) : • Léa et John _____(partir) à vélo. • Alia et Justine _____ (venir) nous voir. • Max _____ (descendre) à 17 heures. • Ils _____ (naître) le même jour. • Beaucoup de soldats français _____ (mourir) pendant la première guerre mondiale. • Les fleurs _____ (rester) dehors.
	Essai 3