Animaux d'ici

Le vieux et son chien

S'il était le plus laid
De tous les chiens du monde,
Je l'aimerais encore
A cause de ses yeux.

Si j'étais le plus laid
De tous les vieux du monde,
L'amour luirait encore
Dans le fond de ses yeux.

Et nous serions tous deux,
Lui si laid, moi si vieux,
Un peu moins seuls au monde
A cause de ses yeux

Pierre Menanteau

Cheval bleu

J'avais un petit cheval bleu
Qui se promenait dans ma chambre
En liberté, crinière longue
Et des rayons sur ses sabots.

Il galopait sur le bureau,
Sur les bouquins de l'étagère.
Il galopait, tête levée
Sur la steppe blanche des draps.

Il vivait d'un reflet,
S'endormait chaque nuit
Dans le creux de mes mains
Comme font les oiseaux.

Madeleine Ruffaud

Le loup vexé

Un loup sous la pluie
sous la pluie qui mouille,
Loup sans parapluie,
Pauvre loup gribouille.

Est ce qu'un loup nage?
Entre chien et loup,
Sous l'averse en rage
Un hurluberloup?

Le loup est vexé,
Parce qu'on prétend,
Que par mauvais temps,
Un loup sous la pluie,
Sent le chien mouillé..

Claude Roy

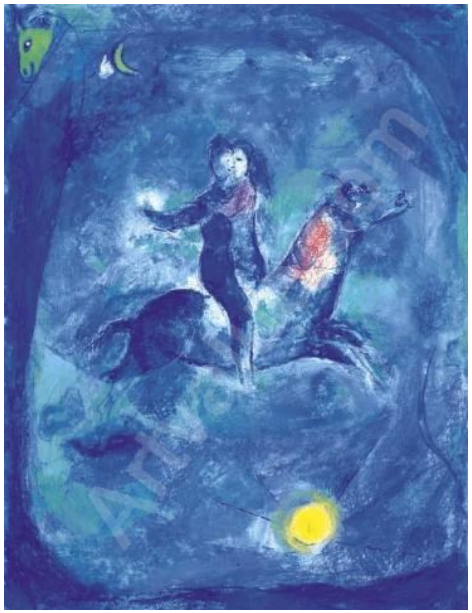

Le hérisson

Bien que je sois très pacifique
Ce que je pique et pique et pique,
Se lamentait le hérisson.
Je n'ai pas un seul compagnon.
Je suis pareil à un buisson,
Un tout petit buisson d'épines
Qui marcherait sur des chaussons.
J'envie la taupe, ma cousine,
Douce comme un gant de velours
Emergeant soudain des labours.
Il faut toujours que tu te plaignes,
Me reproche la musaraigne.
Certes, je sais me mettre en boule
Ainsi qu'une grosse châtaigne,
Mais c'est surtout lorsque je roule
Plein de piquants, sous un buisson,
Que je pique, et pique et repique,
Moi qui suis si, si pacifique,
Se lamentait le hérisson.

Maurice Carème

Le chat

De sa fourrure blonde et brune
Sort un parfum si doux, qu'un soir
J'en fus embaumé pour l'avoir
Caressé une fois, rien qu'une.

C'est l'esprit familier du lieu ;
Il juge, il préside, il inspire
Toutes choses dans son empire ;
Peut-être est-il fée, est-il Dieu ?

Quand mes yeux, vers ce chat que j'aime
Tirés comme par un aimant,
Se retournent docilement
Et que je regarde en moi-même,

Je vois avec étonnement
Le feu de ses prunelles pâles,
Clairs fanaux, vivantes opales,
Qui me contemplent fixement.

Charles Baudelaire

Par Fabi30, téléchargé sur Lala aime sa classe